

# CEREMONIA DE PREMIACIÓN

18 DE MARZO, 2023

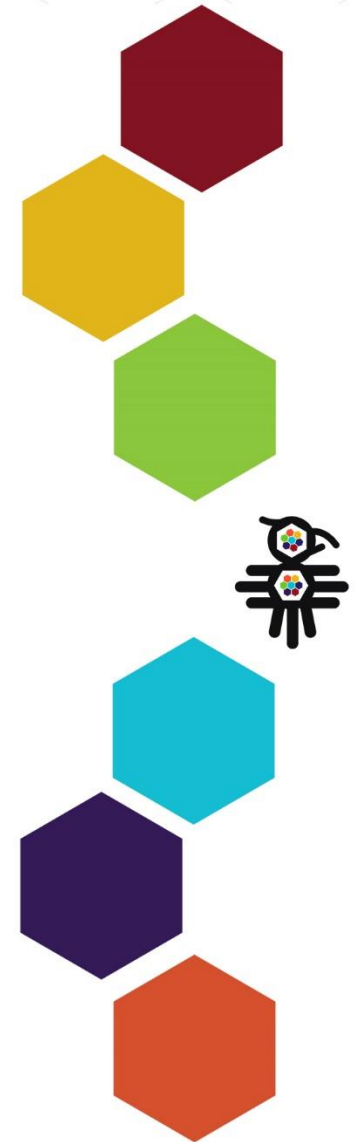

# MENCIÓN HONORÍFICA



# MENCIÓN HONORÍFICA

24712 - Grito por mi Amiga

**DANIELA ARROYO HUICOCHEA**

**ABRIL PACHECO GARCÍA**

Asesor:

**Cristina Grissel Moysén Hernández**

**IPEFH Aeropuerto**



# MENCIÓN HONORÍFICA

24752 - Animales mas humanos que nosotros

**GABRIEL AGUIRRE LÓPEZ**

Asesor:

**Cristina Grissel Moysén Hernández**

**IPEFH Aeropuerto**



# MENCIÓN HONORÍFICA

25535 - Emulador de corrientes de viento caracterización de recuperación de energía eléctrica

**EMILIO DANIEL HUITRON URIBE**

**JORGE BLAS BERNAL MÁRQUEZ**

Asesor:

**Jesús Namigtle Jiménez**

**Universidad de Ixtlahuaca CUI**



# MENCIÓN HONORÍFICA

25304 - Sistema de monitoreo de irradiancia y temperatura en paneles solares.

**RICARDO MENDOZA HERNÁNDEZ**

**SAUL ITURBE MEJÍA**

Asesor:

**Jorge Edmundo Mastache Mastache**

**Universidad de Ixtlahuaca CUI**



# MENCIÓN HONORÍFICA

25433 - Barrebot

**MARTINEZ LOPEZ JAHAZIEL ELIEL**  
**TREJO PARTIDA CHRISTOPHER SAID**

Asesor:

**Juan José Zerón Gómez**

**Instituto Stratford**

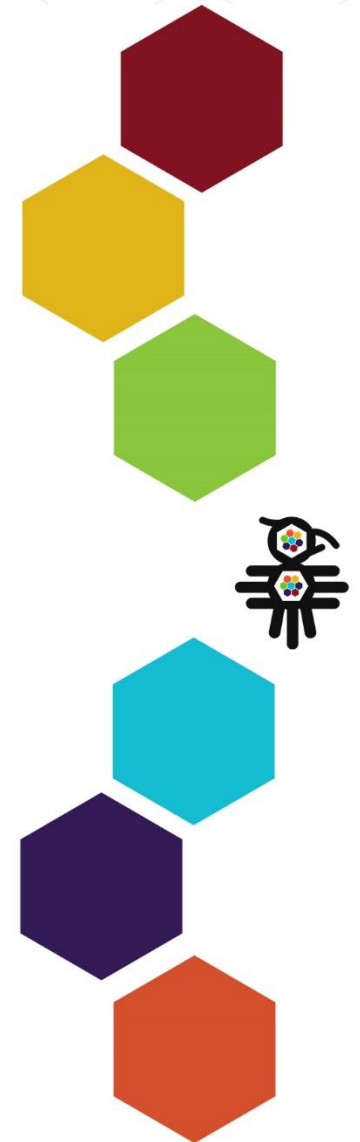

# MENCIÓN HONORÍFICA

25220 - Un objeto interestelar buscando su lugar en el Universo

**MARÍA FERNANDA CORONA JIMÉNEZ**

Asesor:

**Francisco Javier Echavarría Meneses**

**Universidad La Salle Condesa**





# MENCIÓN HONORÍFICA

25549 - Implementación de un lenguaje para personas invidentes basado en tratamiento de imágenes

**JUAN DANIEL GARCÍA LEONARDO**

**ALAN MIRANDA NAVARRO**

Asesor:

**Jesús Namigtle Jiménez**

**Tecnológico de Estudios Superiores de Jocotitlán**



# MENCIÓN HONORÍFICA

25071 - ¿Porqué pican los mosquitos más a unos que a otros?

**REGINA ÁLVAREZ JULIEN**

**SARA ÁLVAREZ MALDONADO**

Asesor:

**Salvador Guadalupe Hernández Vargas**

**Cumbres International School Lomas**



# BRONCE

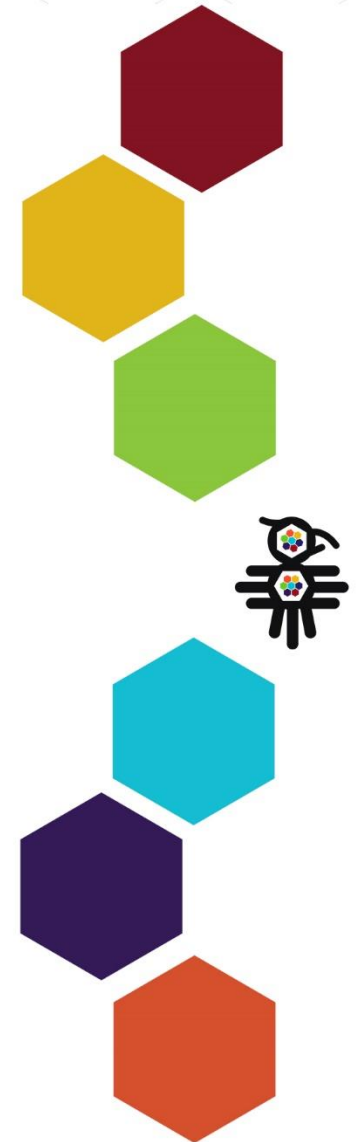

# BRONCE

24524 - Help a friend

**SOFIA ROMERO LEDESMA**

**REGINA OSMARA CARDENAS ISLAS**

Asesor:

**Marco Edwin Arriaga Hernández**

**Instituto Progreso y Esperanza**

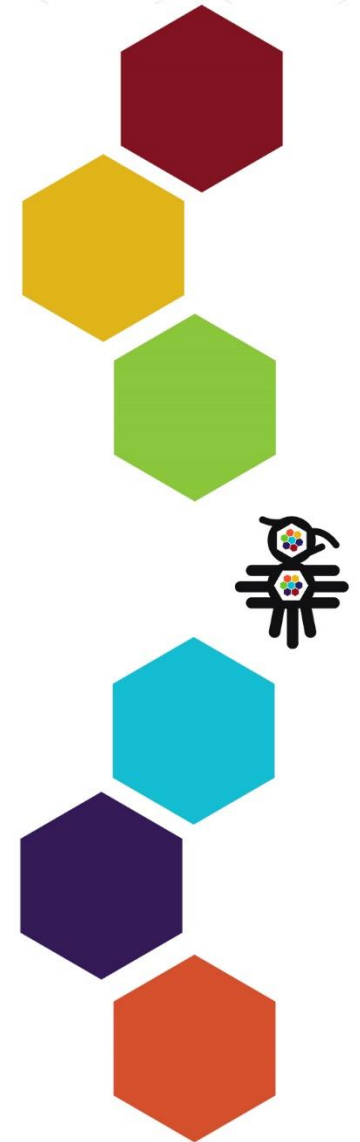

# BRONCE

25530 - Cultura del cuestionamiento

**MELISSA VILLEGAS HERNÁNDEZ**

Asesor:

**Eduardo Sánchez Barrientos**

**Colegio Gustavo Adolfo Bécquer**

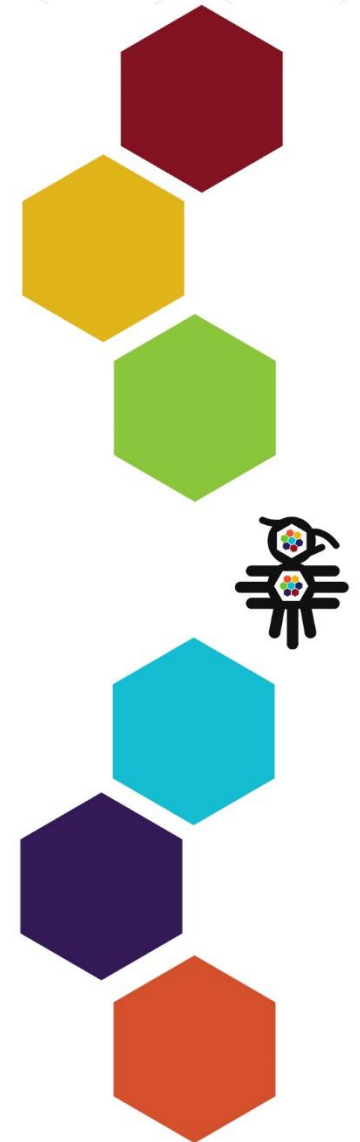

# BRONCE

25528 - Invernadero en Marte

**BRIDGET SUZUKI ROA PEREZ**

**ROSA MARÍA JIMÉNEZ MENDOZA**

Asesor:

**Eduardo Sánchez Barrientos**

**Colegio Gustavo Adolfo Bécquer**

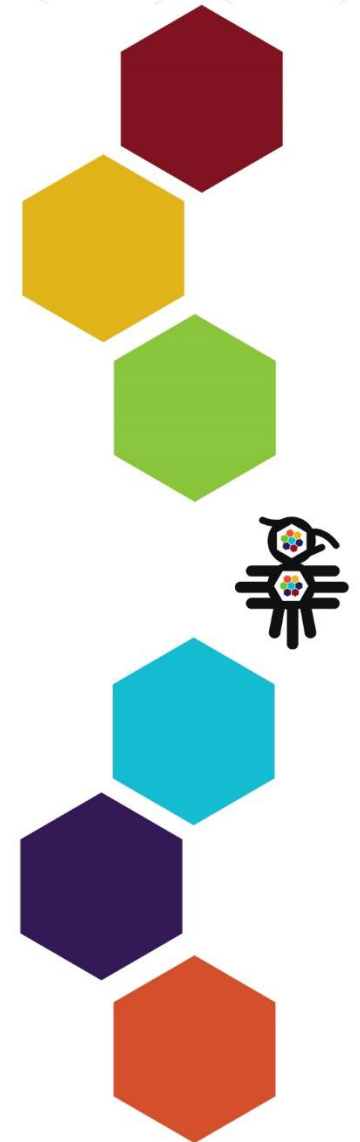

# BRONCE

24425 - El verdadero problema

**KIA NATALIA TORRES MÁRQUEZ**

Asesor:

**Juan Carlos Orozco Gómez**

**Instituto Progreso y Esperanza**

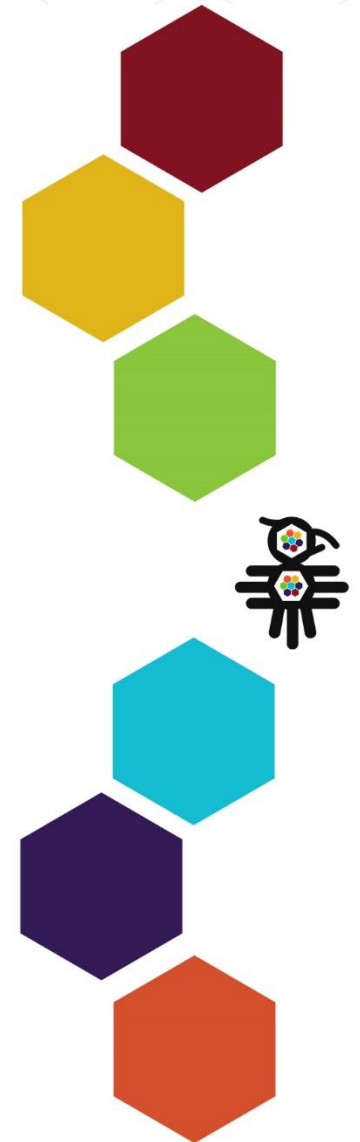

# BRONCE

25110 - Las mariposas

**IVANNA STEPHANY GABRIELA HERNANDEZ RODRIGUEZ**

**RODRIGO CAMPOS PORRAGAS**

Asesor:

**Leticia Guadalupe Cruz Sánchez**

**Instituto Progreso y Esperanza**

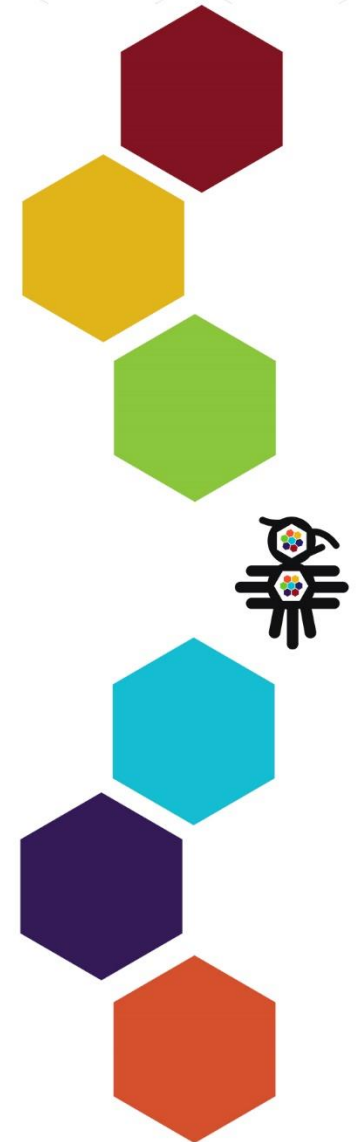



# BRONCE

25552 - Maltrato y bienestar animal

**SOFIA TORRES HERNÁNDEZ**

**RENATA GLORIA BEDOLLA**

Asesor:

**Lluvia Itzel Cordero Ramos**

**Instituto Progreso y Esperanza**



# BRONCE

24256 - ¿Esta bien?, ¿sentirme así?

**JATZIRY YARETZI MELÉNDEZ HERNÁNDEZ**

**DARÍO ORDOÑEZ PERALTA**

Asesor:

**Nauj Iván Torres Hernández**

**Instituto Progreso y Esperanza**



# BRONCE

25459 - El paso de la humanidad en el mundo "contaminacion del mar"

**RAUL EMILIO RIVERA ROMERO**

**SAÚL EMILIO GIL LOZANO**

Asesor:

**Oscar Temoltzi Galindo**

**Instituto Progreso y Esperanza**

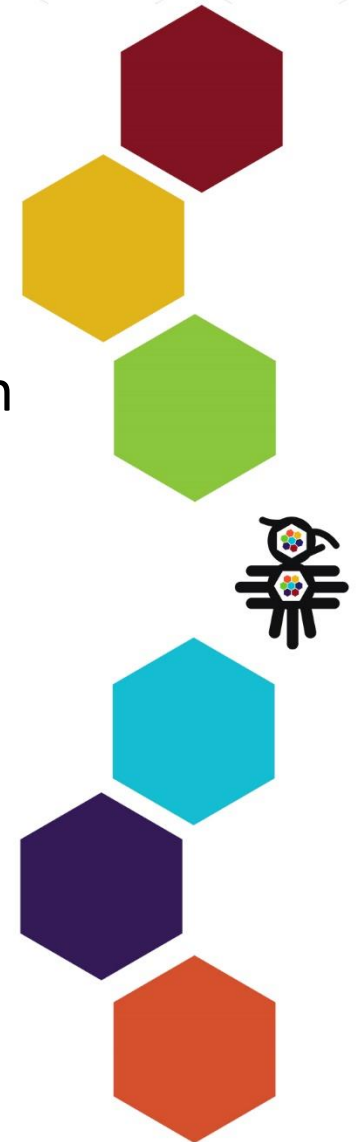

# BRONCE

25468 - Un viaje al fondo del mar

**JOHAN ALEXANDER GARCIA ÁLVAREZ**  
**DRAKE ALEJANDRO GONZÁLEZ MUÑOZ**

Asesor:

**Oscar Temoltzi Galindo**

**Instituto Progreso y Esperanza**



# BRONCE

24897 - R9

**DAVID LAMEIRO POUSADA**

Asesor:

**Violeta Castillo Cruz**

**Universidad La Salle**

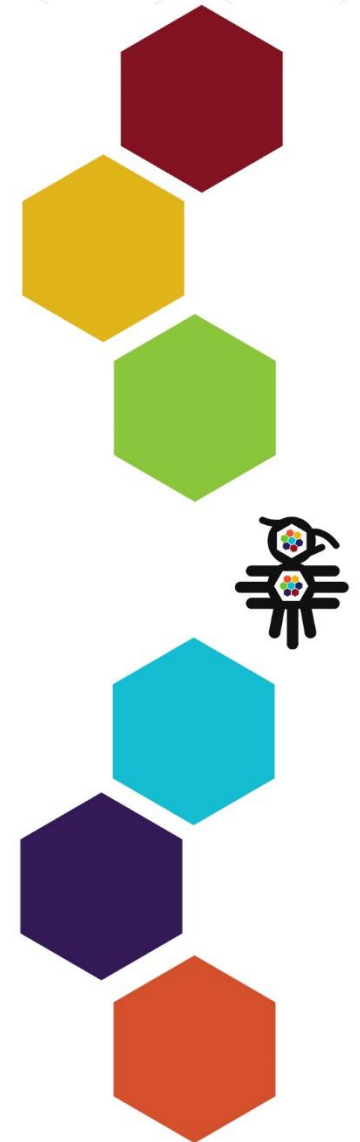

# PLATA

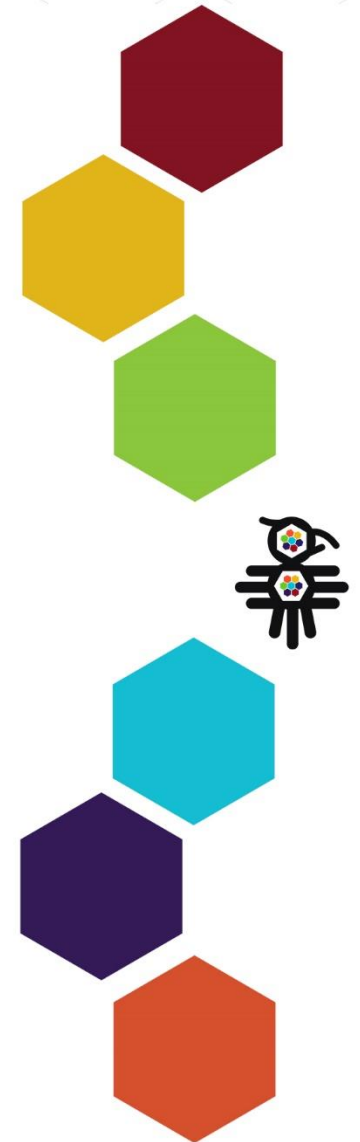

# PLATA

24753 - Trastornos

**ALISON BREE HERNÁNDEZ MEJÍA**

Asesor:

**Cristina Grissel Moysén Hernández**

**IPEFH Aeropuerto**

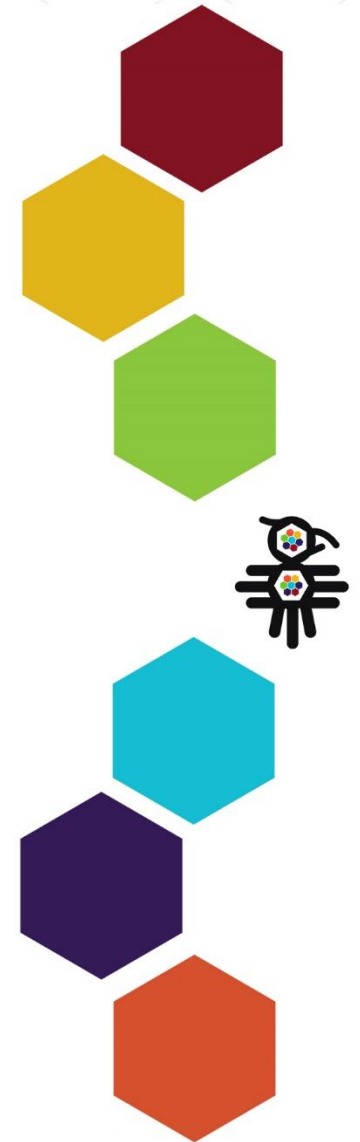

# INFOMATRIX NACIONAL

# PLATA

24967 - Somos diferentes

**LUCIANA ALEJANDRA CUADROS ROMÁN**

Asesor:

**Cristina Grissel Moysén Hernández**

**IPEFH Aeropuerto**

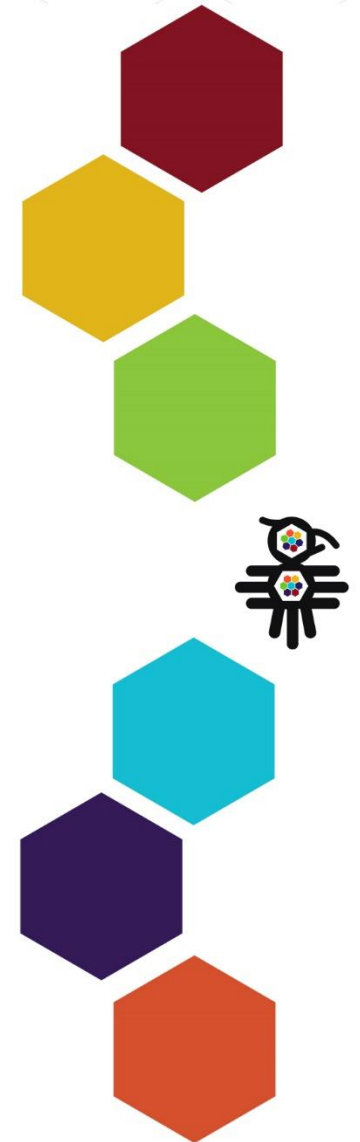



# INFOMATRIX NACIONAL PLATA

25515 - CosmoYolotl

**ALVARO CARRIZOSA REGULES**

Asesor:

**Itzcoatl Francsico Núñez San Miguel**

**TECNM/Instituto Tecnológico de Milpa Alta**

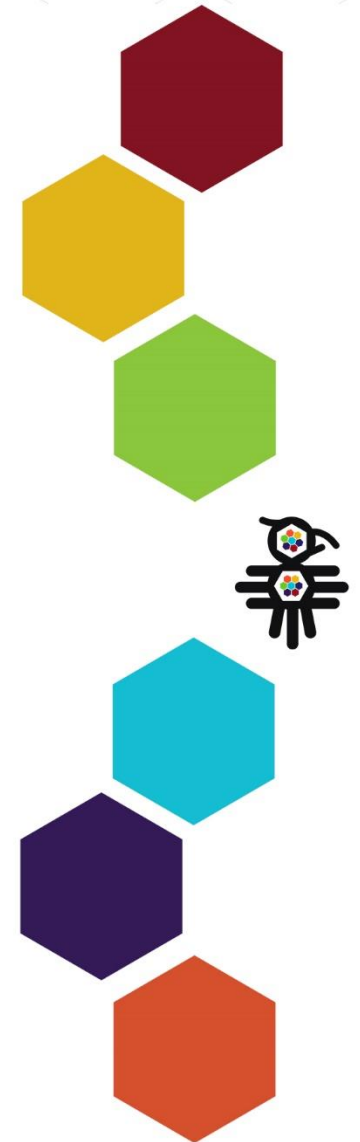

## INFOMATRIX NACIONAL

# PLATA

25533 - Sistema de recuperación de energía en horno eléctrico  
usando celdas Peltier

**CARLOS RAFAEL ARIAS LÓPEZ MONTES**

**DAMARIS SÁNCHEZ ALVARADO**

Asesor:

**Jesús Namigtle Jiménez**

**Universidad de Ixtlahuaca CUI**

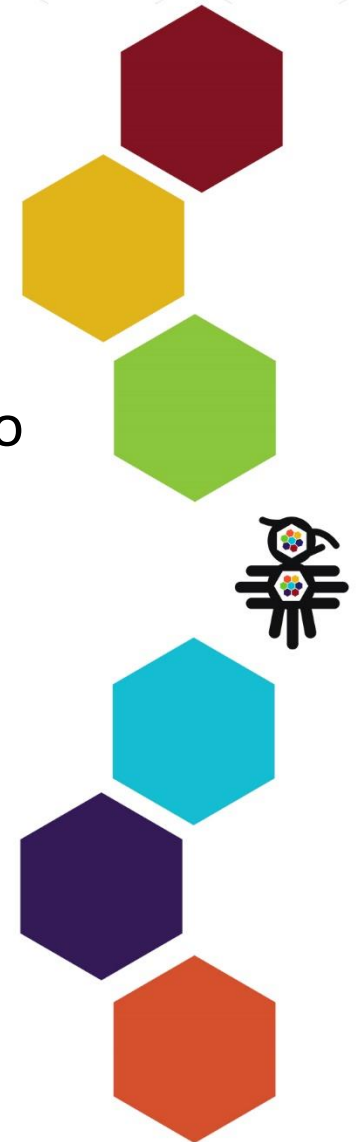

# INFOMATRIX NACIONAL

# PLATA

25014 - Miedo no, logros si

**MAYARES GALLINAR VALENTINA**

**PADILLA CHAVEZ EMILIO**

Asesor:

**Juan José Zerón Gómez**

**Instituto Stratford**

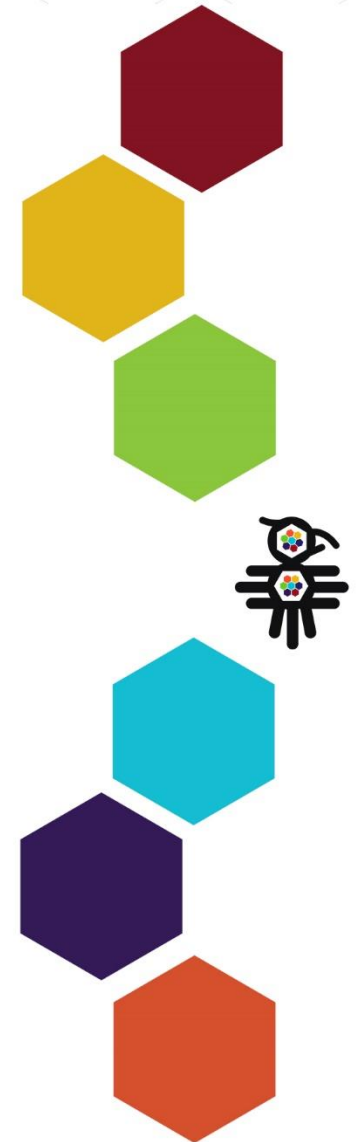

# INFOMATRIX NACIONAL

# PLATA

25504 - Inversor multinivel para el estudio y evaluación de algoritmos de optimización de THD en señales arm

**ROXANA BETZABÉ BERNAL MÁRQUEZ**  
**NOÉ SEBASTIAN RODRÍGUEZ HERNÁNDEZ**

Asesor:

**Jorge Edmundo Mastache Mastache**

**Universidad de Ixtlahuaca CUI**



# INFOMATRIX NACIONAL

# PLATA

25461 - Corrupción en México

**XIMENA MARTÍNEZ ENSAUSTIGUE**

**XIMENA MARTÍNEZ ENSAUSTIGUE**

Asesor:

**Nayeli Vazquez Vasquez**

**Secundaria Bilingüe de Arista**



# INFOMATRIX NACIONAL

# PLATA

25462 - Discriminación en México

**JUAN PABLO NAVA MEJIA**

**CALOR ODETTE SÁNCHEZ DIAZ**

Asesor:

**Nayeli Vazquez Vasquez**

**Secundaria Bilingüe de Arista**



## INFOMATRIX NACIONAL

# PLATA

25072 - Sopa de fideos un cuento para entender la configuración electrónica

**NATALIA COLÍN HERNÁNDEZ**

**VANESSA CORENA RUMIÉ**

Asesor:

**Salvador Guadalupe Hernández Vargas**

**Cumbres International School Lomas**

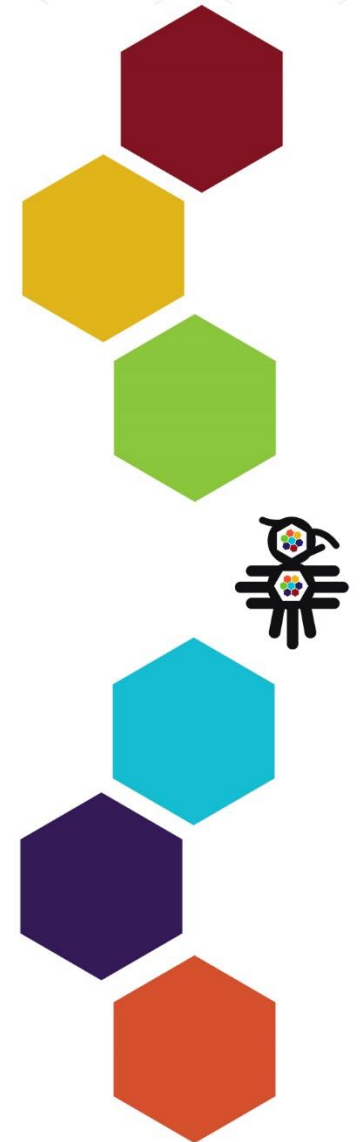

# INFOMATRIX NACIONAL

# PLATA

25279 - Spatium i am

**SOFÍA GARCÍA ROBERT**

Asesor:

**Violeta Castillo Cruz**

**UVM Coyoacán**

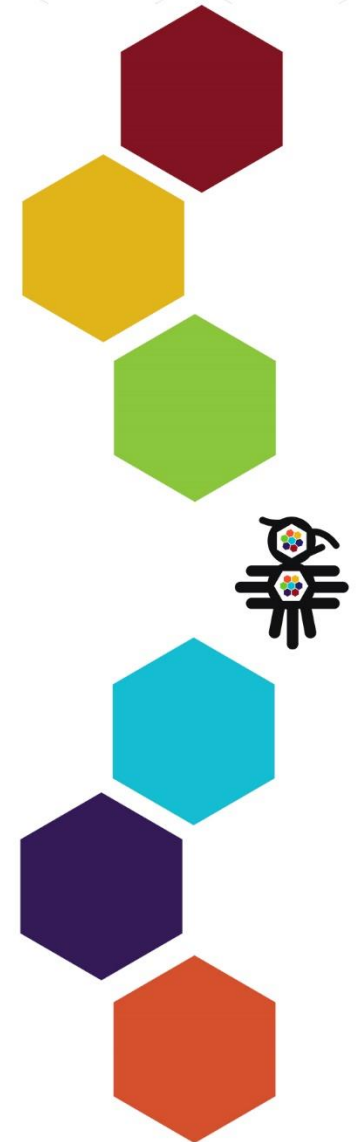



# ORO

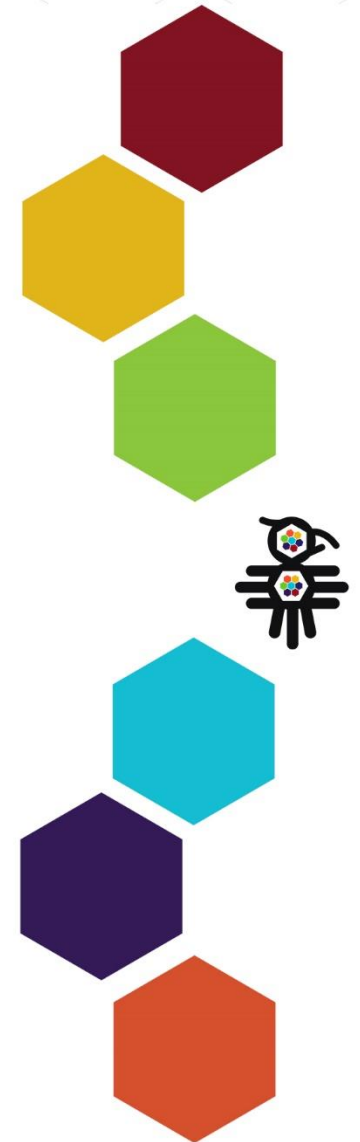

**ORO**

25000 - Entendiendo la Química con Orbeez

**VALENTINA PAZARÁN CERVERA**

**DANIELA PEDROZA MARÍN**

Asesor:

**Salvador Guadalupe Hernández Vargas**

**Cumbres International School Lomas**



# INFOMATRIX WORLD FINALS

## ORO

24260 - OTARE

**MORA FLORES JATZIRY NAOMI**  
**ANA PATRICIA MARTÍNEZ RAMOS**

Asesor:

**Juan Carlos Orozco Gómez**

**Instituto Progreso y Esperanza**

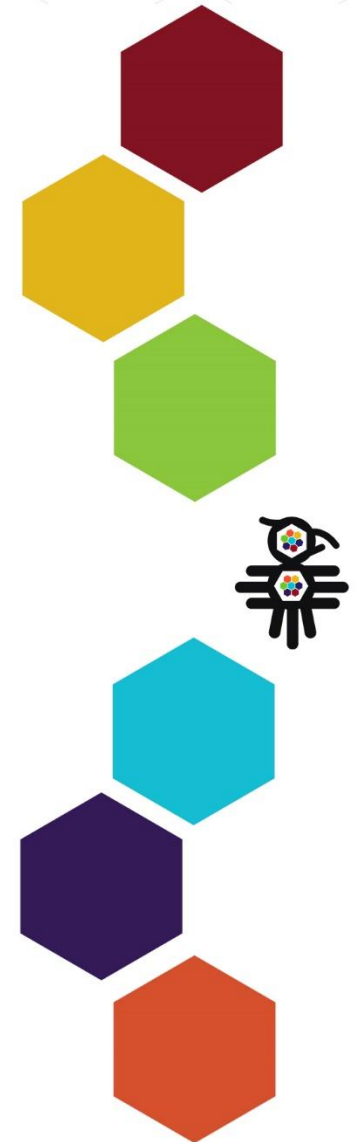

# INFOMATRIX NACIONAL

## ORO

25537 - Caminando con mis emociones

**RENATA GRACÍA GUADARRAMA**

Asesor:

**Nancy Delgadillo**

**Colegio Gustavo Adolfo Bécquer**

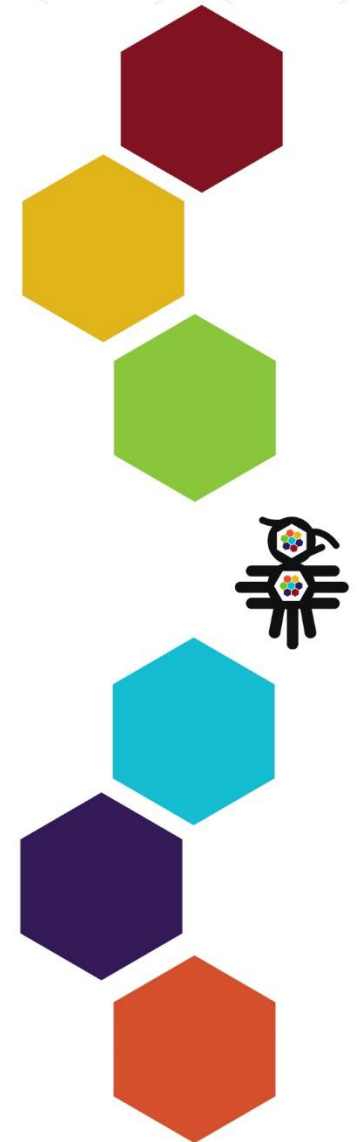

# INFOMATRIX WORLD FINALS

## ORO

24901 - Construcción de un equipo casero para el monitoreo de las reacciones químicas

**HANNAH SOFÍA OLMEDO VÁZQUEZ**

**REGINA LEGORRETA MENDOZA**

Asesor:

**Salvador Guadalupe Hernández Vargas**

**Cumbres International School Lomas**

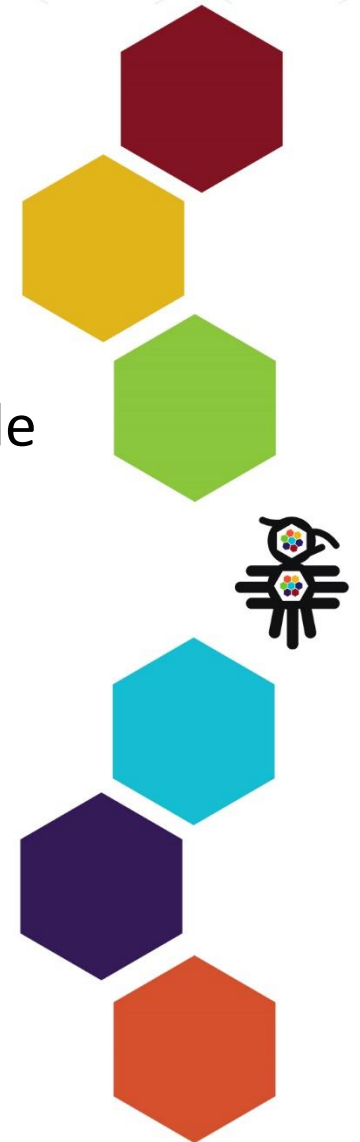

# INFOMATRIX WORLD FINALS

## ORO

25350 - Tera

**REBECA GUADALUPE JARAMILLO GARCÍA**

**ALEXIA JATZEL REYNA LOPEZ**

Asesor:

**Salvador Reyna Rico**

**Club de Innovación Tecnológica**



# INFOMATRIX WORLD FINALS

## ORO

25446 - Alerta sismica visual

**ADRIÁN ROSSANO JIMÉNEZ**

**ANA CHRISTINE OCAMPO SILVA**

Asesor:

**Luis Alberto Ibañez Zamora**

**Instituto Progreso y Esperanza**

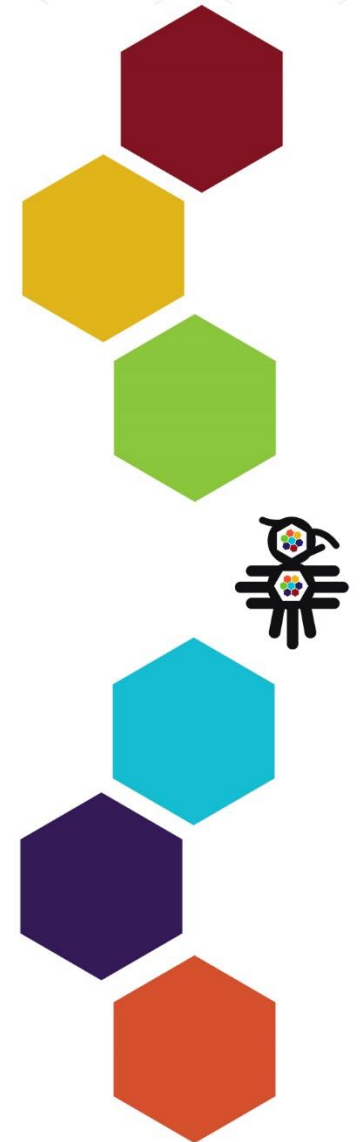

# PLATINO





# PLATINO

25407 - Amplificador Clase E y generador de Ozono para  
desinfección en aguas residuales

**JORGE DE LA CRUZ ESCOBAR**

**ALEJANDRO ALBERTO SERRANO**

Asesor:

**Jorge Edmundo Mastache Mastache**

**Tecnológico de Estudios Superiores de Jocotitlán**

